

## Zveřejnění záměru prodeje pozemku

Obec Světlá pod Ještědem zveřejňuje podle § 39 odst. 1 zákona č. 128/2000 Sb. o obcích, ve znění pozdějších předpisů, záměr prodeje pozemku v k.ú. Rozstání pod Ještědem a to p.p.č. 570/85 o výměře 155 m<sup>2</sup>.

Vyvěšeno: 1.9.2021  
Sejmuto:

VÝKAZ DOSAVADNÍHO A NOVÉHO STAVU ÚDAJŮ KATASTRU NEMOVITOSTÍ														
Dosavadní stav				Nový stav										
Označení pozemku parc. číslem	Výměra parcely		Druh pozemku Způsob využití	Označení pozemku parc. číslem	Výměra parcely		Druh pozemku Způsob využití	Typ stavby Způsob využití	Zpús. určení výměr	Porovnání se stavem evidence právních vztahů				
	ha	m <sup>2</sup>			ha	m <sup>2</sup>				Díl přechází z pozemku označeného v		Číslo listu vlastnictví	Výměra dílu	
						katastru nemovitostí	dřívejší poz. evidenci	ha		m <sup>2</sup>				
570/33	22	00	ostat. pl.	570/33	20	45	ostat. pl.		0	570/33	1		20	45
			ostat. komunikace				ostat. komunikace			570/33				

Seznam souřadnic (S-JTSK):

Souřadnice pro zápis do KN

Číslo bodu	Y	X	kk	Poznámka
516-6	694690.22	980279.24	3	sl. plotu
516-24	694687.78	980280.55	3	hřeb

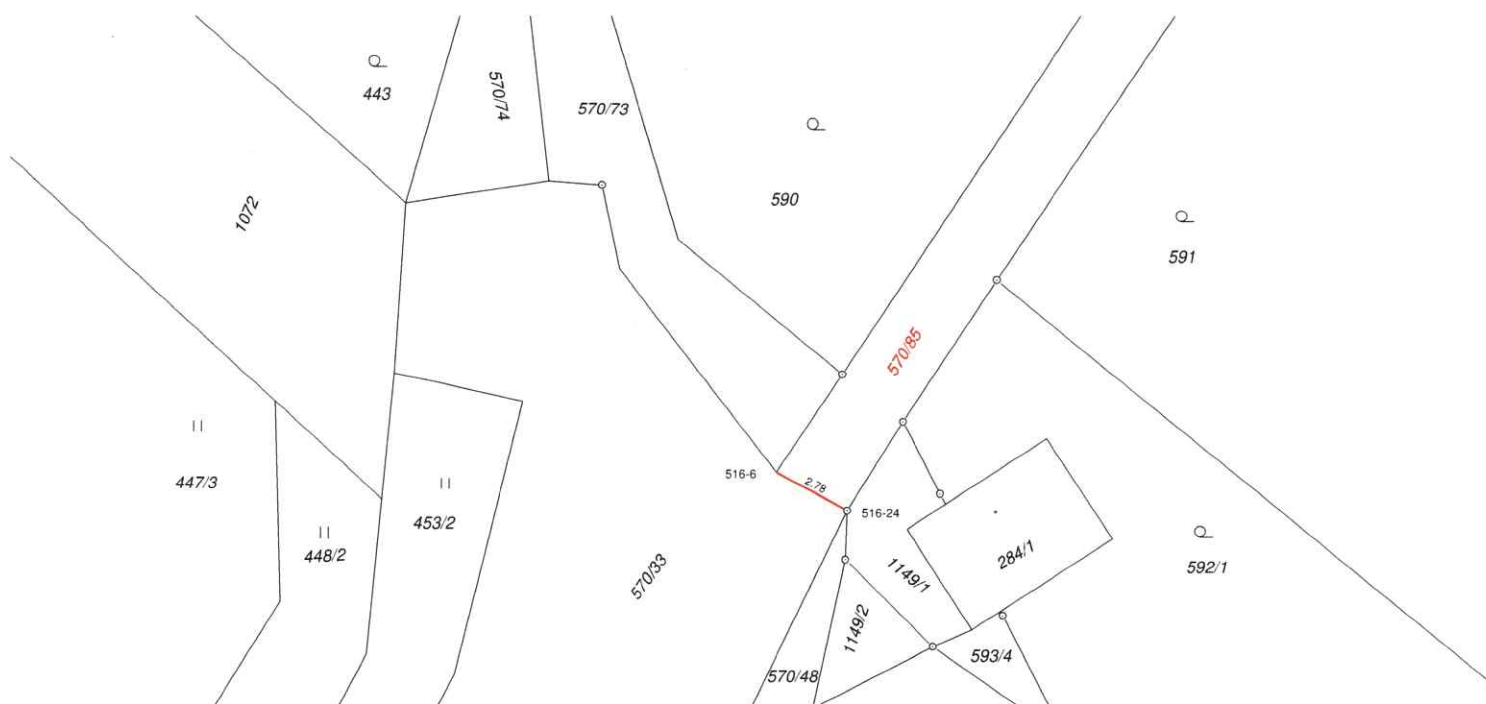

<b>GEOMETRICKÝ PLÁN</b> <b>pro</b> rozdělení pozemku	Geometrický plán ověřil úředně oprávněný zeměměřický inženýr		Stejnopis ověřil úředně oprávněný zeměměřický inženýr:		
	Jméno, příjmení:	Ing. Jana Segešová	Jméno, příjmení:	Ing. Jana Segešová	
	Číslo položky seznamu úředně oprávněných zeměměřických inženýrů	2444/09	Číslo položky seznamu úředně oprávněných zeměměřických inženýrů	2444/09	
	Dne:	19. 8. 2021	Číslo:	129/2021	
		Dne:	30. 8. 2021	Číslo:	95/2021